ODASZE

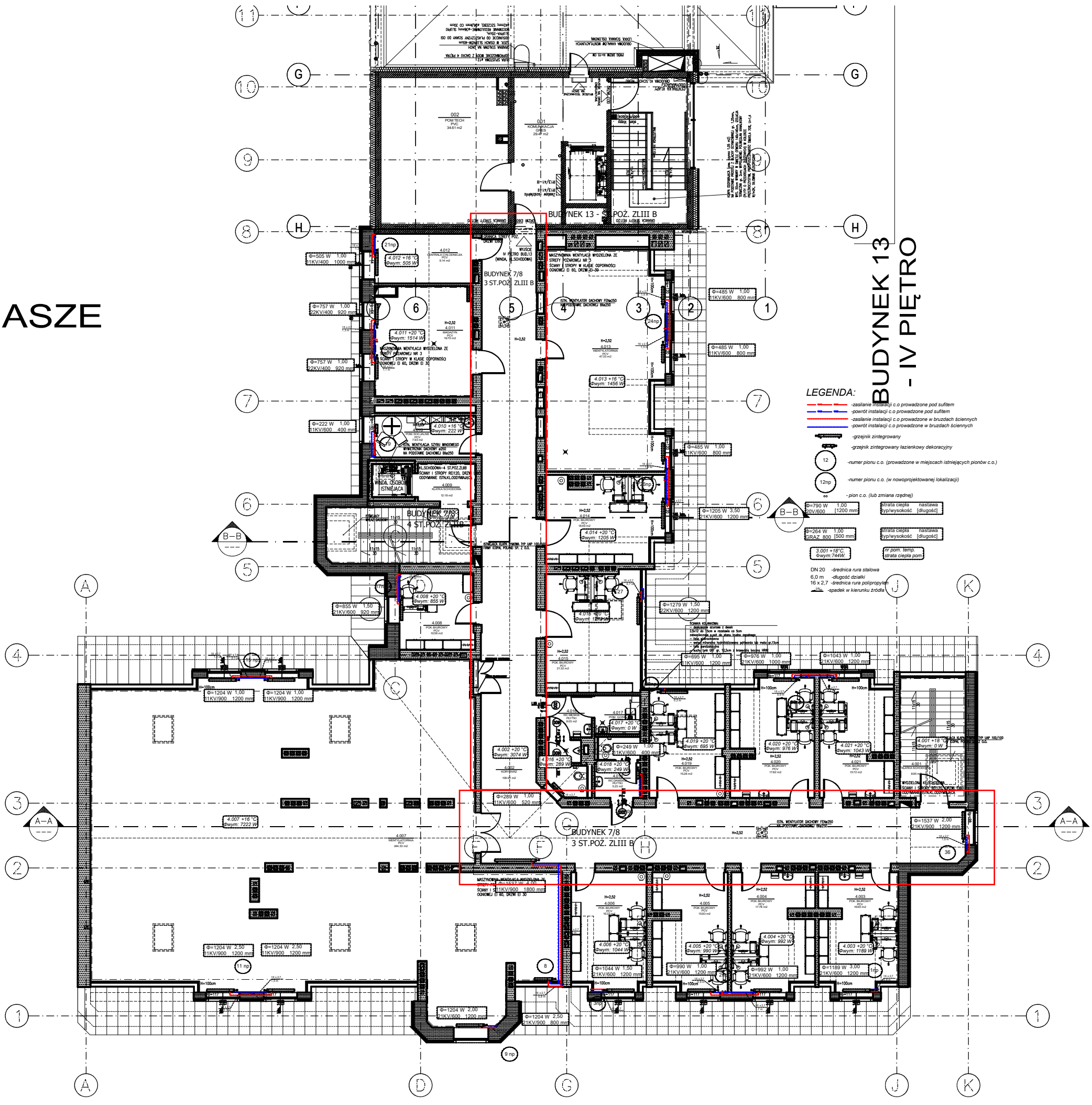
BUDYNEK 13 - IV PIĘTRO
BUDYNEK 13 - 5 ST.POŻ. ZLIII B
BUDYNEK 7/8 3 ST.POŻ. ZLIII B
BUDYNEK 7/8 4 ST.POŻ. ZLIII B
BUDYNEK 7/8 3 ST.POŻ. ZLIII B
LEGENDA:
-zasilanie instalacji c.o prowadzone pod sufitem
-powrót instalacji c.o prowadzone pod sufitem
-zasilanie instalacji c.o prowadzone w bruzdach ściennych
-powrót instalacji c.o prowadzone w bruzdach ściennych
-grzejnik zintegrowany
-grzejnik zintegrowany łazienkowy dekoracyjny
-numer pionu c.o. (prowadzone w miejscach istniejących pionów c.o.)
-numer pionu c.o. (w nowoprojektowanej lokalizacji)
- pion c.o. (lub zmiana rzędnej)
strata ciepła typ/wysokość
nastawa [długość]
nr pom. temp.
strata ciepła pom.
DN 20 -średnica rura stalowa
6,0 m -długość działki
16 x 2,7 -średnica rura polipropylen
-spadek w kierunku źródła